

CityFlair-Stützwinkel.

Bauhöhen 55 bis 155 cm / 100 cm Baubreite



farbstabil

EHL
A CRH COMPANY

Produktdatenblatt

Eigenschaften

Oberfläche: Sandgestrahlte Veredelung auf der Sichtseite, am Kopf und am oberen Bereich der Rückseite, sowie werkseitige Imprägnierung.
Aufbau: einschichtig mit hochwertiger Edelsplitt-Natursteinkörnung
DIN: DIN EN 15258, DIN EN 1992-1-1
Betonfestigkeitsklasse C30/37
Sonderanfertigung: Weitere Höhen und Lastfälle auf Anfrage erhältlich.
Zusatzangabe: Mit prüffähigen Statiken. Die Gewichtsangaben verstehen sich als Volumengewichte. Informationen über die Nettogewichte erhalten Sie bei Ihrem zuständigen Vertriebsbüro, in unserer EHL-Stützwinkelbroschüre oder unter www.ehl.de.

Typenbezeichnung

Baubreite 100 cm, Wandstärke (WS) 12 cm, Lastfall 1

Bauhöhen

ca. 55 cm	ca. 80 cm	ca. 105 cm	ca. 130 cm	ca. 155 cm
-----------	-----------	------------	------------	------------

Gewichte/Stück

ca. 215 kg	ca. 335 kg	ca. 435 kg	ca. 530 kg	ca. 640 kg
------------	------------	------------	------------	------------

L x B x H in mm

ca. 995 x 120 x 550	ca. 995 x 120 x 800	ca. 995 x 120 x 1050	ca. 995 x 120 x 1300	ca. 995 x 120 x 1.550
---------------------	---------------------	----------------------	----------------------	-----------------------

Fußlänge

ca. 30 cm	ca. 45 cm	ca. 55 cm	ca. 70 cm	ca. 85 cm
-----------	-----------	-----------	-----------	-----------

empf. Rastermaße

1.000 mm	1.000 mm	1.000 mm	1.000 mm	1.000 mm
----------	----------	----------	----------	----------

Maßtoleranz

B/H +/- 10 mm; WS +10/-5 mm
Aufgrund zulässiger Maßtoleranzen bei den Elementen können sich geringfügig andere Rastermaße ergeben.

Technische Daten

Expositionsklassen: XC2 (Erdseite), XC4 und XF1, WF
Festigkeit: C30/37
Sichtseite: gestrahlt
Rückseite: oberer Bereich gestrahlt
Seitenflächen: gestrahlt
Kopf: gestrahlt

Besondere Hinweise:

Die Festigkeit wird 28 Tage nach Produktionsdatum erreicht. Ausblühungen können vorkommen. Sie beeinträchtigen nicht die Gebrauchstauglichkeit der Betonelemente. Abweichungen von der Gleichmäßigkeit der Oberflächenstruktur der Elemente können durch Schwankungen der Eigenschaften bei den Ausgangsstoffen und beim Erhärten hervorgerufen werden. Diese Abweichungen beeinträchtigen nicht die Gebrauchstauglichkeit der Elemente. Abweichungen von der Farbintensität der Betonelemente können durch unvermeidbare Abweichungen bei der Einfärbung, durch Schwankungen der Eigenschaften bei den Ausgangsstoffen und beim Erhärten hervorgerufen werden. Diese Abweichungen beeinträchtigen nicht die Gebrauchstauglichkeit der Elemente.

Bitte beachten Sie: Dieses Produktdatenblatt stellt keine Zusicherung von technischen Eigenschaften oder Spezifikationen dar, sofern nicht ausdrücklich schriftlich vereinbart. Technische Änderungen, Abweichungen der Abbildungen und Druckfehler vorbehalten!

Produktabbildung



Farbabbildungen

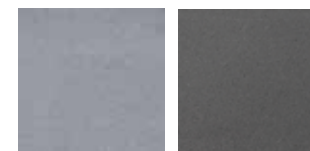

grau

anthrazit

Ambientefoto



Farbe //anthrazit

EHL AG Hauptverwaltung
56642 Kruft
Alte Chaussee 127
Telefon 0 26 52 / 80 08 - 0
Telefax 0 26 52 / 80 08 - 88
info@ehl.de

www.ehl.de